

ArquiTK^{MR}

Construcción • Arte • Diseño

LUGARES DE DESCANSO

Haixa

MAYER HASBANI

Mantiene una clara integración ante su entorno basado en un minucioso estudio sobre el sitio.

Hotel Iniala

ESTUDIO A-CERO

Proyecto internacional que consiste en la intervención parcial de interiorismo en un exclusivo hotel en Tailandia.

Hotel Boutique Casa Altamira

BÁSICO ARQUITECTURA

Este proyecto pretende rescatar a través de dos patios centrales la importancia de este espacio.

ARQUITK
P.V.P. \$ 60.00

IBERMEX



00098
7 503020 352782





Hotel dos Casas, San Miguel de Allende

GERMÁN VELASCO ARQUITECTOS

El proyecto para el Hotel Dos Casas es la visión de un despacho mexicano sobre San Miguel de Allende que, a diferencia de la mayoría de los espacios que destacan en el lugar han sido rehabilitados por extranjeros y la visión de los mismos es diferente. La apuesta fue mostrar como respetando los lineamientos del estado de Guanajuato se podía lograr un ambiente único en la zona sin tener que recurrir a técnicas o acabados rústicos en espacios y mobiliario.

La inspiración de los ambientes surge de una silla Barcelona (que actualmente es un clásico) y en San Miguel de Allende un gran número de los edificios del centro histórico también son clásicos de principios del siglo pasado. Dos Casas es el punto de unión entre líneas de diseño que han marcado hitos en el mundo y las líneas de diseño que forman parte de la historia de este mágico lugar.

El reto más grande en del proyecto fue hacer funcionar las dos casas con las instalaciones originales y que ambas se adecuaran a los nuevos requerimientos de las funciones a desarrollar. Otro aspecto importante es la gran oportunidad de acercar al público a un espacio en donde se resalta el diseño contemporáneo

abordado desde un punto diferente y propositivo en el que se engarzan historias y se detiene el tiempo.

Existía un gran espacio entre las dos casas que lejos de convertirse en un elemento problemático, se convirtió en un espacio de unión y mejor aprovechamiento de las dos edificaciones, teniendo como resultado un vestíbulo que funge como transición entre una casa y otra, asimismo como localización de los servicios de las áreas públicas.

Se busco que al fusionar las dos estructuras originales se creara un diálogo entre las mismas y con el contexto urbano. Esto se logró utilizando materiales propios de la zona, así como una selección de paleta cromática determinada, apoyando la propuesta de diseño en el reglamento de obras y construcciones del municipio de San Miguel de Allende, Guanajuato y del INAH.

Se recurrió a técnicas artesanales originales de construcción para solucionar las distintas problemáticas estructurales, esto con el fin de integrarlas adecuadamente a su contexto de una manera atractiva, éstas técnicas fueron apoyadas con estudios de mecánica de suelos con lo que se logró reforzar de manera estructural las edificaciones sin dañar su estado original.

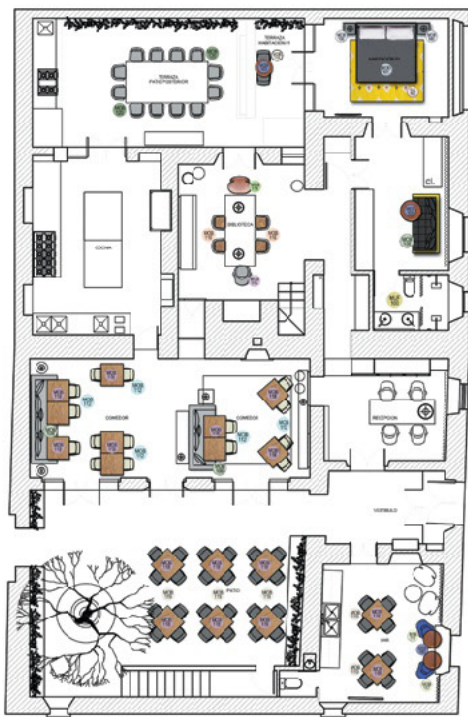

PLANTA BAJA

-  Piso terrazas
Recinto poro abierto
-  Piso restaurante
Madera de ercino
acabado aparente
-  Muros exteriores
Pintura Fresh Rev



MATERIALES PLANTA BAJA

-  Piso habitaciones
Loseta de barro
existente en obra
-  Piso baños
Mármol carrara
acabado pulido
-  Muros y plafones
Pintura color Galeria

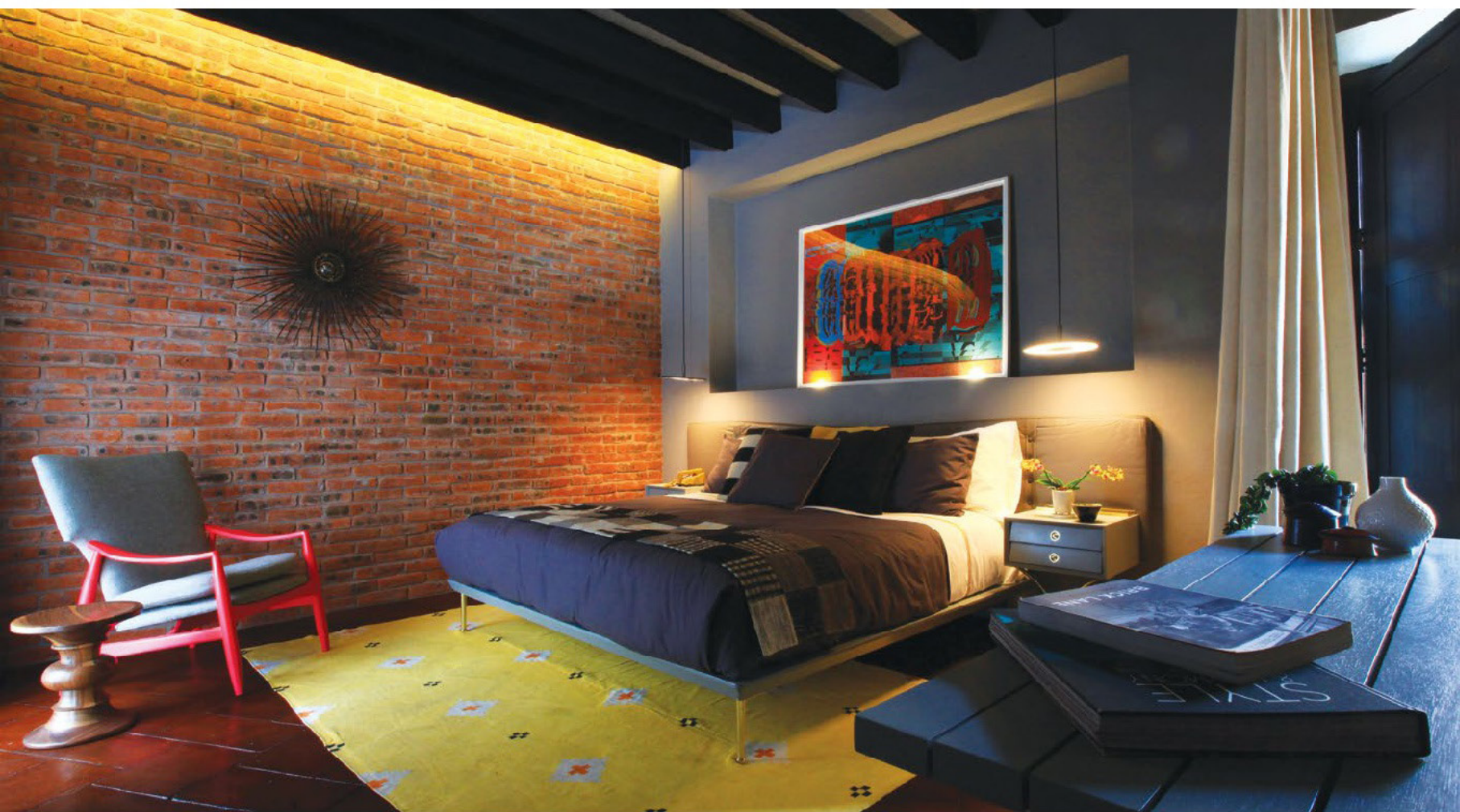

Nombre del proyecto: Hotel Dos Casas San Miguel de Allende. Ubicación: San Miguel de Allende. Arquitecto: Germán Velasco Arquitectos / Arq Alberto Laposse. Constructora: SimpleCo. Categoría de la obra: Comercial. Tipología: Hotelera. Fecha: 2014.