

glocal[®]

design magazine

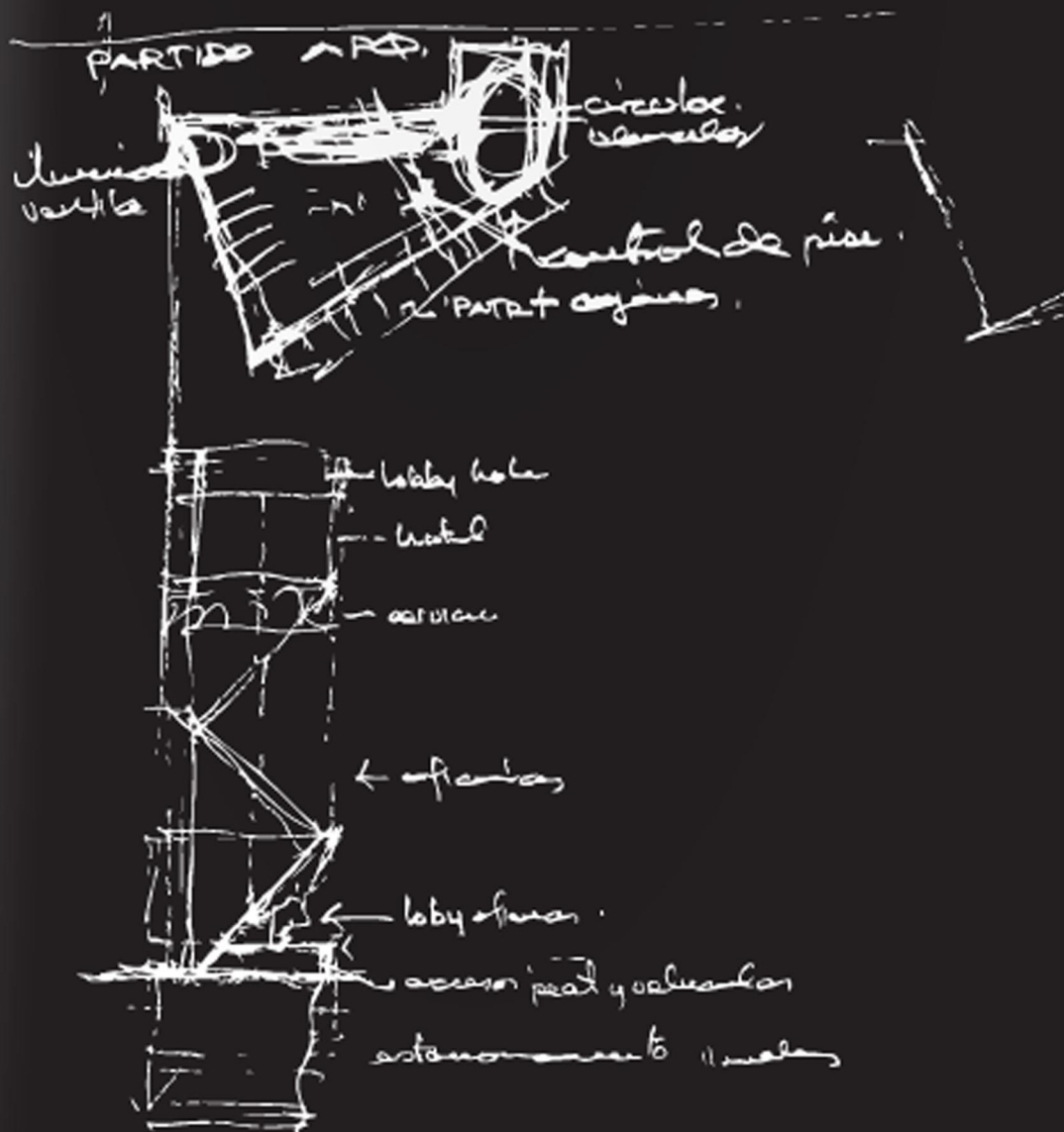

PORTADA POR FRANCISCO SERRANO CACHO



ESPECIAL DISEÑO CORPORATIVO | NEOCON 2016
KONSTANTIN GRČIĆ | ROBERTO LAZZERONI
DIANA FOULLON | ROBERTO REMES

[MACROTENDENCIAS]

[DISEÑO DE INTERIORES]

[MOBILIARIO]

[MODA]

[ARTE]

[ACCESORIOS]



Concepto creativo y edición: Germán Velasco Arquitectos + Greta Arcila • Producción: Germán Velasco Arquitectos + Global Design Magazine
• Equipo creativo: Carmina Cúo, Chantal Fernández, Frédéric Lens • Fotografía: Tian Nait • Estilismo de moda: Jorge Maceo para ElefantPR
• Asistente de estilismo de moda: Daniel Galvéz • Maquillaje: Juan Peralta para Mac Cosmetics • Pelo: Mónica Sescosse • Modelos Yazmin Escobar @NewIcon | Annie Van Rickley @NewIcon | Francesco @Prototyp3 • Locación: Addrede (Valladolid 18, RomaNorte, CDMX)

Yazmin

Total look: Gucci



Espacio: Tapete: Split Light por Paul Smith para The Rug Company • Silla Lounge: Fauteuil Direction-Cuir por Jean Prouvé para Vitra • Mesa Oval: Dining Table 78" por Eero Saarinen para Knoll @IHO • Luminario de mesa: Kaiser Idell de Fritz Hansen • Floreo: Cog Desk Tidy de Tom Dixon @Studio Rock • Silla de escritorio: Aston de Arper @IHO • Credenza: Shanty por Doahi Levian para BD Barcelona Design @Addrede • Candelabro: Single por Jaime Hayón para Fritz Hansen • Ornamento: Eames house bird black de Vitra • Mesa Auxiliar: Monkey de Jaime Hayón para BD Barcelona Design @Addrede • Ornamento: Teak Wood Duck por V. Hans Bolling • Botellas: VOID Carafes por Diego Vides Borrell @Ángulo Cero •

Annie

Vestido: Prada
Tenis: Tory Burch

Francesco

Chamarrá: Burberry
Traje completo: Gutch
Camisa: Sandro
Tenis: Kenzo para Common People
Anteojo: Pierce de Anna et Valentin

Espacio: Tapete: Euler de Déjate Querer • Silla: Heart Chair por Verner Panton para Vitra • Mesa: Platner Coffee 42" Table Gold por Warren Platner para Knoll ©IHO • Mesa auxiliar: Platner Side Table Gold por Warren Platner para Knoll ©IHO • Florero: Ikebana por Jaime Hayón para Fritz Hansen • Vasija: Serie Atzompá por Perla Valtierra ©Ángulo Cero • Lámpara de mesa: Kaiser Idell de Fritz Hansen • Sofá: Openest Feather por Patricia Urquiola para Haworth • Arte: October 18, 2016, Aldo Chaparro

Annie

Camisa Blanca: Uterique
Falda bordada: Grinko Milán
Zapatos: Jeffrey Campbells para
Common People
Bolso: Prada
Accesorios: MinaRoMina

Yazmin

Blusa: Grinko Milán
Pantalón: Armando Testa
Bolsa: Benjamin Rios

Espacio: Alfombra modular: Looft Angeles de Bentley • Estación de trabajo: Brody WorkLounge de Steelcase • Luminario de suspensión: String Light Sphere Head por Michael Anastassiades para Fos 0110 • Mampara: Eames Molded Plywood Folding Screen de Herman Miller

Annie

Camisa de cuadros: Armando Talada
 Pantalón corto: Armando Talada
 Aretes: Lito por Luisa Restrepo @Ángulo Cero

Francesco

Total look: Prada
 Zapatos: Venzo para Common People

Yazmin

Vestido: Armando Talada
 Anillo: IR-F1 por Iker Ortiz @Ángulo Cero



Espacio: Estación de trabajo: Biv de Steelcase • Silla: Allstar Sniwel de Vitra • Lámparas: Jielde LOFT D6440 • Reloj de escritorio: Ceramic Clock 1953 por George Nelson para Vitra • Tazas: Ole Hensen Cup II de Room Copenhagen • Accesorios de escritorio: Herman Miller • Set de oficina: Tom Dixon @Studio Roca • Florero: High&Low vasos por Jaime Hayón para Fritz Hansen • Arte: High Street Girl de Keef Winter @Galería Breve

Agradecemos a Addrede por las facilidades otorgadas para realizar la toma fotográfica.